EL MIEDO SE COME
PUBLICACION PARA LOS JOVENES
BOIXCAR
HAZ
AÑAS BÉLICAS HAZAÑAS BÉLICAS HAZAÑAS BÉLICAS

BOIXCAR
obras completas

EL MIEDO SE COME
EL GENERAL INVIERNO
LA RONDA DE LOS LOCOS

EDICIONES TORAY, S. A. - Arnaldo de Oms, 51-53 - BARCELONA. Doctor Julián Alvarez, 151 - BUENOS AIRES

HAZAÑAS BELICAS
B O I X C A R

© *Ediciones TORAY, S. A.*
Prohibida la reproducción

Textos y dibujos de B O I X C A R

Depósito Legal B. 15422-1968
Número de Registro 2881-1968

Impreso por E. D. S. - Barcelona

EDICIONES TORAY, S. A.
Arnaldo de Oms, 51-53 - BARCELONA
Doctor Julián Alvarez, 151 - BUENOS AIRES

EL MIEDO SE COME

BARNEY SWANSON PRESUMÍA DE VALIENTE. PERO SOLO CUANDO SE TIENE CONCIENCIA DEL PELIGRO SE PUEDE ALARDEAR DE VALOR.
Y TODO FUE PORQUE CIERTO DÍA...
¡SOCORRO!
¿EH?

¡MENOS MAL! ¡YA REACCIONA!
AQUEL SALVAMENTO RODEÓ A BARNEY DE UNA AUREOLA DE VALIENTE, QUE ÉL CREÍA MERECIDA.
PRONTO NO SERÁS EL MÁS VALIENTE DEL PUEBLO, BARNEY.
SIEMPRE HAS DICHO QUE ERES CAPAZ DE HACER LO QUE OTRO HAGA, ¿NO?
SÍ.
PUES RICHARD POTT SE HA ALISTADO EN LA LEGIÓN DE VOLUNTARIOS PARA COMBATIR EN COREA ¿TE ATREVERÁS A HACER LO MISMO?

AQUELLO ES MUY SERIO, MUCHACHO. PIENSALO BIEN.
¡PUES CLARO! ¡LO HARÉ HOY MISMO!
PERO BARNEY, ALEGRE Y CONFIADO, PARTIÓ HACIA COREA, EN UNOS MOMENTOS EN QUE LA GUERRA SE HALLABA EN UN PERÍODO DE GRAN ACTIVIDAD.
¿QUÉ? ¿TE GUSTAN LOS FUEGOS ARTIFICIALES, MUCHACHO?
¡BAH! NO ME DAN MIEDO.
¡VAYA! ¡ASÍ QUE TÚ ERES UN VALIENTE! ¡QUÉ BIEN!
NO HE DICHO TANTO, SOLO QUE NO TENGO MIEDO.

HABRÁS ESTADO EN MUCHAS BATALLAS, ¿NO?
NO...
PUES TIENES SUERTE. YO ESTUVE EN ÁFRICA DEL NORTE, EN SICILIA Y EN ITALIA Y... ¡AÚN TENGO MIEDO!
¡BAH! PUES YO TENGO GANAS DE QUE TERMINE ESTA TRANQUILIDAD. HEMOS VENIDO A COMBATIR, ¿NO?
DÍAS DESPUÉS...

LA UNIDAD DE BARNEY PARTIÓ PARA EL FRENTE.
¿CÓMO TE SIENTES, MUCHACHO?
MUY BIEN.
ESTOY DESEANDO LLEGAR.
HUM... QUIZÁ TE ABURRA DESPUÉS DARLE AL GATILLO.
EN AQUEL MOMENTO...
LA COLUMNA FUE ATACADA POR LA ARTILLERÍA ENEMIGA.

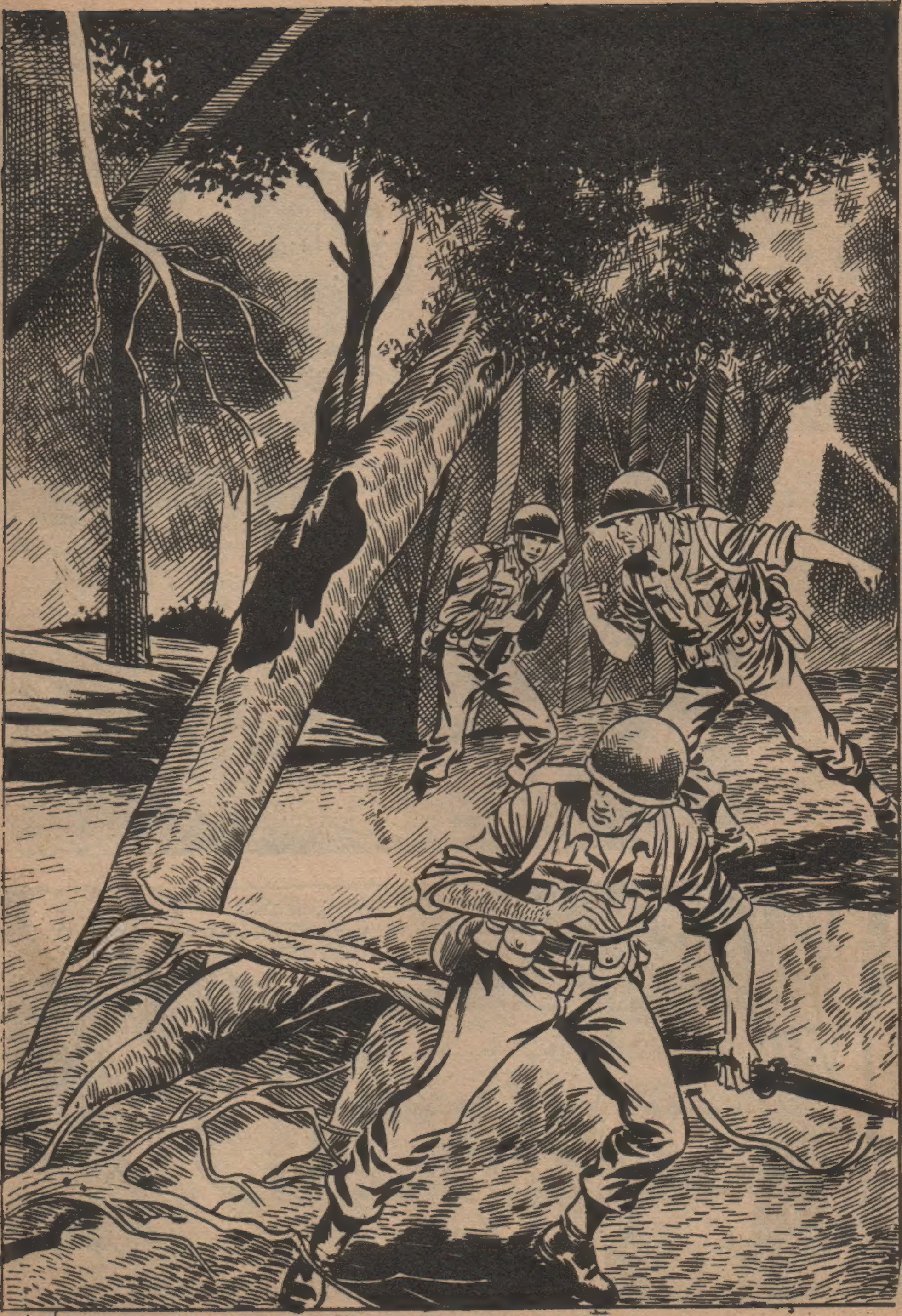

¡EH, MUCHACHO! ¿QUÉ TE OCURRE?
HAN ESTALLADO SOLO SIETE GRANADAS. SI AHORA CORRES, ¿QUE HARAS CUANDO ESTALLEN SETECIENTAS?
BARNEY NO CONTESTO ¡TENÍA MIEDO!
DURANTE UNOS DÍAS, EL FRENTE PERMANECIO TRANQUILO.
CON ESTA TRANQUILIDAD PARECE QUE LA GUERRA HAYA TERMINADO, BURGESS.
SÍ, MUCHACHO.

PERO HAY QUE DESCONFIAR SIEMPRE DE LA TRANQUILIDAD, MUCHACHO, RECUERDALO.
¿TE HAS CONVERTIDO EN NIÑERA, BURGESS? SIEMPRE TE VEO JUNTO A ESE JOVENCITO.
SÍ, TIENES RAZON
EL POBRE SE CREÍA UN VALIENTE Y AHORA SE HA DADO CUENTA DE QUE TIENE MIEDO.
QUIERO ESTAR JUNTO A ÉL CUANDO RECIBA EL BAUTISMO DE FUEGO. ESTOY SEGURO DE QUE ME NECESTITARÁ.

CIERTA NOCHE...
...UNA PATRULLA ENEMIGA SE ACERCÓ A LAS LINEAS AMERICANAS. BARNEY Y BURGESS ESTABAN DE GUARDIA.
¿QUE OCURRE, BARNEY?
ME HA PARECIDO QUE LAS HOJAS SE MOVÍAN.
¿ESTÁS SEGURO, MUCHACHO?
SÍ, BURGESS... ME PARECE QUE SÍ.
PERO ¿QUE VA A HACER? SI HAY ENEMIGOS Y VEN EL HUMO...
CALLÁ, MUCHACHO.

LO QUE QUIERO PRECISAMENTE ES QUE VEAN EL HUMO. VAMOS.
Y AHORA ¿QUÉ ESTÁ HACIENDO?
EL HUMO ES EL ESPECTÁCULO Y LAS PIEDRECITAS SON LA MÚSICA. PRESTA ATENCIÓN.
¡ALLÍ HAY UN CIGARRILLO! ¡ALGÚN DESCUIDADO!
¡CUIDADO! PUEDE SER UNA TRAMPA.
SE OYEN PASOS
DEBE DE SER ALGÚN CENTINELA.

VAMOS A RODEARLOS. TAL VEZ HAY MÁS DE UNO.
LLEGO EL MOMENTO DE ACTUAR.
¿DONDE ESTARÁ BARNEY? BUENO, SERÁ MEJOR QUE ACTÚE SOLO.

ASUNTO TERMINADO. AHORA BUSCARÉ A BARNEY.
¡SOY UN COBARDE! ¡SOY UN COBARDE!
¡EH, BARNEY!
DEJA DE LAMENTARTE Y ESCÚCHAME.
NO CREAS QUE ERES EL ÚNICO QUE SIENTE MIEDO. MUCHOS HÉROES DE LA PASADA GUERRA HAN CONFESADO QUE EL MIEDO ES COMO UNA BOLA QUE CRECE EN EL ESTÓMAGO.
SU PESO NOS ABRUMA, PARALIZÁNDONOS UNAS VECES, Y OTRAS PONIÉNDONOS ALAS EN LOS PIES.

PUES BIEN, ESA BOLA SE LA TIENE UNO QUE COMER. PARA NO TENER MIEDO, HAY QUE CONOCER EL PELIGRO, Y SÓLO CUANDO APRENDÁS A DOMINAR EL PELIGRO PERDERÁS EL MIEDO.
PERO, BURGESS, A MÍ ME ASUSTA LA SOLA IDEA DE ACERCARME AL PELIGRO.
MIRA, BARNEY, EL ALPINISTA, POR EJEMPLO, PONE SU VIDA EN PELIGRO EN CADA ASCENSIÓN. A MEDIDA QUE DOMINA EL ARTE DE LA ESCALADA VA PERDIENDO SU TEMOR A CAER. EL QUE SIN SABER ESCALAR NO TIENE MIEDO DE SUBIR POR UNA MONTAÑA NO ES UN VALIENTE, SINO UN IMPRUDENTE.
BURGESS, YO... NO PUEDO RAZONAR CON TRANQUILIDAD ANTE LA MUERTE.
SÍ, TE COMPRENDO.
¿PUEDE UNO ESPERAR LA MUERTE TRANQUILAMENTE?
SÍ, BARNEY.

ALGÚN DÍA PODRÁS COMPROBARLO POR TI MISMO.
DÍAS DESPUÉS, ANTE LA INMINENCIA DE UN ATAQUE...
¿TE ENCUENTRAS BIEN, MUCHACHO?
SÍ, BURGESS.
A UNA SEÑAL...

ESPERA AQUÍ. YO ME CUIDARÉ DE ESA AMETRALLADORA.
¡AY!
BARNEY VIO COMO BURGESS HABÍA QUEDADO INMÓVIL AL ESTALLAR UNA GRANADA JUNTO A ÉL.
¡BURGESS! ¡AMIGO MÍO!
¡YO ACALLARÉ ESA AMETRALLADORA!

¡AHÍ VA ESO!

VOY A VER QUE LE HAN HECHO A BURGESS.
¡BRAVO, BARNEY! ¡LO HAS HECHO MUY BIEN!
¿EH?
NO TE ENFADES, BARNEY. GRACIAS A ESTE ARDID HAS ENCONTRADO TU CORAJE.
PASARON UNOS DÍAS...
EL ENEMIGO HA CONCENTRADO TANQUES EN EL SECTOR, BURGESS.
SÍ, LO SABÍA.

PRONTO NOS ATACARÁN, ¿VERDAD?
ES POSIBLE.
EN LA PASADA GUERRA HABÍA ESPECIALISTAS EN VOLAR TANQUES, ¿NO?
SÍ.
EN ITALIA QUISE ENFRENTARME A UN "TIGRE" ALEMÁN, Y POR POCO NO LO CUENTO.
VAYA.
BUENO, VEREMOS SI SABEMOS ENCONTRARLE EL PUNTO FLACO A LOS RUSOS.
POCOS DÍAS DESPUÉS, LOS TANQUES ATACARON LAS POSICIONES AMERICANAS.

BURGESS ESTABA IMPACIENTE POR ENFRENTARSE A SU PRIMER TANQUE
ME PARECE QUE YA LES HE ENCONTRADO EL PUNTO FLACO.
FIJATE EN MÍ, SI YO FALLO, TÚ PODRÁS CORREGIRLO DESPUÉS.
NO PUEDES FALLAR, BURGESS.

EL TANQUE RUSO QUE TENÍA ESCOTILLAS EN LOS COSTADOS, GIRO CON RAPIDEZ LA TORRETA Y DISPARO SU AMETRALLADORA CONTRA BURGESS.
PERO POCO DESPUÉS, UNA GRANADA ANTITANQUE LO HACÍA SALTAR EN PEDAZOS.
¡UF! ¡ESTA VEZ ME DIERON DE VERDAD, BARNEY!
NO TE MUEVAS VOY EN BUSCA DE UN CAMILLERO.
NO TE PREOCUPES, MUCHACHO. BURGESS SANARA PRONTO.
SÍ, CAPITÁN.
AL ENCONTRARSE SOLO, A BARNEY LE PARECÍA TENER A SU AMIGO JUNTO A SÍ ACONSEJÁNDOLE.
Y CUANDO BURGESS REGRESO AL FRENTE, ENCONTRO A BARNEY CONVERTIDO EN UN MAGNÍFICO SOLDADO: HABÍA APRENDIDO A COMERSE EL MIEDO.
FIN

HAZAÑAS BÉLICAS
AVENTURA
RELATOS DE GUERRA
SIOUX
HURÓN
HOMBRES FAMOSOS
¡QUÉ COLECCIONES!
¡OH! ¡OH!
¡ME GUSTAN, ME GUSTAN!

EL GENERAL INVIERNO

TAMPOCO HOY TIENES CARTA, MARTÍN. LO SIENTO.
TAMPOCO HOY...
HACE TRES MESES QUE ESPERO CARTA. CREO QUE NO LLEGARÁ NUNCA.
NO DESESPERES
NO PUEDO SEGUIR SIN SABER NADA. ¡SI CONSIGUIESE UN PERMISO!
MARTÍN FUE A VER A SU CAPITÁN.
¿UN PERMISO? ES IMPOSIBLE, MARTÍN.
SE TRATA DE MI PROMETIDA. FUE HERIDA EN UN BOMBARDEO Y NO HE VUELTO A TENER NOTICIAS.

LO SIENTO, MARTÍN. ME ES IMPOSIBLE CONCEDERLE UN PERMISO.
PERO, MI CAPITÁN, YO... NECESITO SABER...
LO COMPRENDO, PERO NO PUEDO HACER NADA.
MARTÍN DECIDIÓ ESCRIBIR AL HOSPITAL.
ESPERO QUE ALLÍ ME DARÁN NOTICIAS.
AQUEL MISMO DÍA, LA CARTA DE MARTÍN PARTIÓ HACIA ALEMANIA.
Y AL DÍA SIGUIENTE...

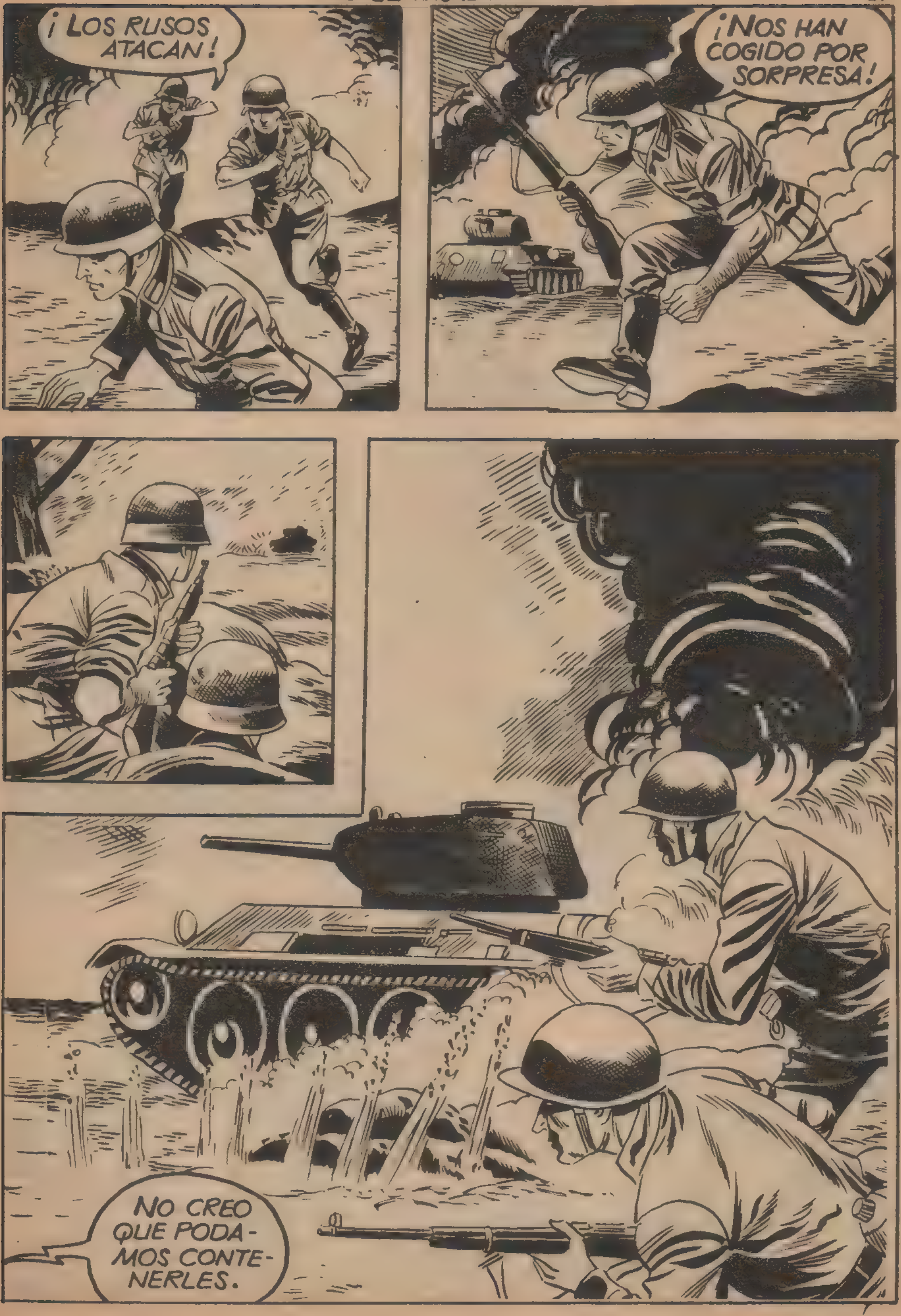
¡LOS RUSOS ATACAN!
¡NOS HAN COGIDO POR SORPRESA!
NO CREO QUE PODAMOS CONTENERLES.

PASADOS LOS PRIMEROS MOMENTOS DE SORPRESA, LOS ALEMANES SE REHICIERON, PERO NO PUDIERON EVITAR QUE LAS AVANZADILLAS RUSAS LLEGARAN A PRIMERA LÍNEA.
NO DEBO PERMITIR QUE AHORA ME HAGAN PRISIONERO.
ESE LLEVA UNA MINA EN EL CINTO.
¡YA TENGO LA MINA!

PERO LA MINA REBOTÓ SIN CAUSAR EL MENOR DAÑO.
¡DIOS MÍO! ¡PASARÁ SOBRE MÍ!
MARTIN, IMPOTENTE, VIO COMO LA ENORME MASA AVANZABA HACIA ÉL. DETENGAMOS AQUÍ LA ACCIÓN Y TRASLADÉMONOS A ALEMANIA.
ALLÍ ENCONTRAMOS A HERTA, LA PROMETIDA DE MARTÍN.
¿QUÉ TE OCURRE, HERTA?
HE HECHO ALGO REPROCHABLE, JOACHIM.

¿QUÉ? ¿PUEDES DECÍRMELO?
YO...
CUANDO TE CONOCÍ ESTABA PROMETIDA A MARTÍN.
¡HERTA! ¿POR QUÉ NO ME DIJISTE NADA?
YO NO LE QUERÍA. ME PIDIÓ QUE FUERA SU NOVIA CUANDO PARTIÓ AL FRENTE. LE VÍ TAN TRISTE QUE NO TUVE FUERZAS PARA NEGARME. CUANDO TE CONOCÍ SUPE LO QUE ERA EL AMOR Y NO ME ATREVÍ A DECIRTE NADA.
¡POBRE MUCHACHO! IMAGINO SU DISGUSTO AL SABER QUE NOS HEMOS CASADO.
TODAVÍA NO LO SABE.

ME ESCRIBIÓ UNA CARTA AL HOSPITAL PERO AÚN NO LE HE CONTESTADO.
PUES CREO QUE DEBERÍAS ESCRIBIRLE CONTÁNDOLE LA VERDAD.
LE DARÉ UN DISGUSTO Y DE VERAS LO SIENTO.
POR FIN, HERTA DECIDIÓ ESCRIBIR A MARTÍN.
No sabes cuánto daría por evitarte este disgusto, pero no puedo silenciar por más tiempo mi estado actual. Me he casado, Martín; pensarás que es una locura, pero es así. En el corazón no se manda y ahora sé que en el mío tú no podrías tener otro afecto que el que se tiene por un hermano.
VERÁS COMO DENTRO DE UNOS DÍAS ESTÁS MÁS TRANQUILA.
AHORA PENSEMOS EN NOSOTROS, HERTA. TENGO QUE PARTIR AL FRENTE.
¿YA? PERO SI TODAVÍA ESTÁS CONVALECIENTE.

EL MÉDICO ME HA DADO DE ALTA. DEBO INCORPORARME MAÑANA. ME ENVÍAN A RUSIA.
PASADA LA HORA QUE HABÍAMOS RETROCEDIDO, NOS ENCONTRAMOS DE NUEVO JUNTO A MARTÍN.
¡NI SIQUIERA ME HA ROZADO!
¡ESTOY SALVADO!
EN AQUELLOS MOMENTOS, LA ARTILLERÍA ALEMANA LEVANTÓ UNA BARRERA DE FUEGO.

NO PODRÁ ATRAVESAR LA BARRERA.
PERO EL FUEGO ERA TAMBIÉN PELIGROSO PARA MARTÍN.
ECHÓ A CORRER EN LA DIRECCIÓN CONTRARIA, Y SUCEDIÓ LO INEVITABLE.
¡ESTO ES LO QUE ME FALTABA!

DÍAS MÁS TARDE...
NO PUEDO PERMANECER AQUÍ.
NO ME QUEDARÉ MUCHO TIEMPO. PIENSO ESCAPARME.
¿CÓMO?
NO LO CONSEGUIRÁS, MARTÍN. ESTAMOS MUY VIGILADOS.
YA LO VEREMOS.
Y UNA NOCHE...

CREO QUE CONSEGUIRÉ MI PROPÓSITO.
¡AL FIN! ¡AIRE PURO!
AHORA TRATARÉ DE LLEGAR CON LOS MÍOS.
PASÓ UN MES DESDE QUE CONSIGUIÓ EVADIRSE DEL CAMPO DE PRISIONEROS, ENTONCES...
¡AL FIN! ¡LA LÍNEA DEL FRENTE!
UN INTENSO BOMBARDEO SEÑALABA LA SITUACIÓN DEL FRENTE DE COMBATE.

MARTÍN FUE ACERCÁNDOSE AL FRENTE. DE PRONTO...
¡ALTO O DISPARO!
¡SOY UN PRISIONERO EVADIDO!
LUEGO...
LE FELICITO, AMIGO. CELEBRO QUE HAYA CONSEGUIDO LLEGAR HASTA NOSOTROS.
GRACIAS, CORONEL.
¿PUEDO INCORPORARME A MI ANTIGUA UNIDAD, CORONEL?
POR AHORA NO ES POSIBLE. TENDRÁ QUE QUEDARSE CON NOSOTROS.
CONTRARIADO POR AQUELLA NEGATIVA, MARTÍN SE DIRIGIÓ A LA COMPAÑÍA DE SEGUNDA LÍNEA A LA QUE HABÍA SIDO DESTINADO.
¡VAYA BARBA! ¿DE DONDE SALES AMIGO?
ACABO DE LLEGAR DE TERRITORIO ENEMIGO.

¿SABES SI ES CIERTO QUE LOS RUSOS PREPARAN UNA OFENSIVA?
NO SÉ...

VI UNA GRAN CANTIDAD DE TANQUES Y ARTILLERÍA...
¡ESCUCHAD!

EN AQUEL MOMENTO, SE ACABABA DE INICIAR LA OFENSIVA RUSA.

LOS ALEMANES NO LO SABÍAN AÚN, PERO EL EMPUJE DE LOS RUSOS...

...NO IBA A CEDER HASTA QUE SUS TROPAS OCUPARAN BERLÍN. TRAS VARIAS HORAS DE LUCHA, LOS RUSOS CONSIGUIERON ABRIR BRECHA.

MEZCLADO ENTRE EL FUEGO DE LAS EXPLOSIONES, APARECIÓ UN NUEVO Y TEMIDO ENEMIGO.
¡ESTÁ NEVANDO!
¡HUM! EL "GENERAL INVIERNO" FUE SIEMPRE ALIADO DE LOS RUSOS.
DE PRONTO...
¡ALTO! ¿QUIÉN VA?
¡SOY UNO DE LOS VUESTROS!
¿DÓNDE ESTÁ EL MANDO DEL TERCER BATALLÓN?
ES INÚTIL BUSCAR NADA EN ESTE CAOS, MUCHACHO.
VEN CON NOSOTROS.

EL RECIÉN LLEGADO SE QUEDÓ CON MARTÍN Y EL SARGENTO.
Y ESA BARBA, ¿TE LA HAS DEJADO PARA PROTEGERTE DEL FRÍO ?
NO, TAL VEZ LA GUARDO COMO RECUERDO DE MIS DÍAS DE PRISIONERO.
PROSIGUIERON EL CAMINO SIN INCIDENTE, PERO...
ME PARECE HABER OÍDO UN RUIDO DE MOTOR.

¡EL SARGENTO! ¡PUEDE ESTAR HERIDO!
NO; HA MUERTO. VÁMONOS DE AQUÍ ANTES DE QUE NOS DECUBRAN.
SIN EMBARGO, EL TANQUE SIGUIÓ DISPARANDO CONTRA LOS FUGITIVOS.
YA ESTAMOS FUERA DE SU ALCANCE.
PERO NO SABEMOS DÓNDE ESTAMOS.

ES CIERTO, PERO ESTA VEZ NO ME DEJARÉ COGER.
¿NO TE TRATARON BIEN?
ESO ES LO DE MENOS. ME DECIDÍ A HUIR POR TENER NOTICIAS DE MI NOVIA. LA QUIERO TANTO... ¿TÚ TIENES NOVIA, JOACHIM?
ESTOY CASADO Y TE COMPRENDO MUY BIEN, MARTÍN. YO HARÍA LO MISMO.
¡CUIDADO! ¡HAY DOS SOLDADOS ALEMANES!
HACE CASI CINCO MESES QUE NO... ¿EH?

¡CUIDADO, JOACHIM!
¡FUEGO!
¡VEN CONMIGO, JOACHIM!
AQUÍ ESTAMOS MÁS PROTEGIDOS.
SIGUIÓ UN SILENCIO ABSOLUTO. LOS NERVIOS DE LOS DOS HOMBRES ESTABAN EN TENSIÓN.
ESTÁS PENSANDO EN TU ESPOSA, ¿NO ES CIERTO?
SÍ.

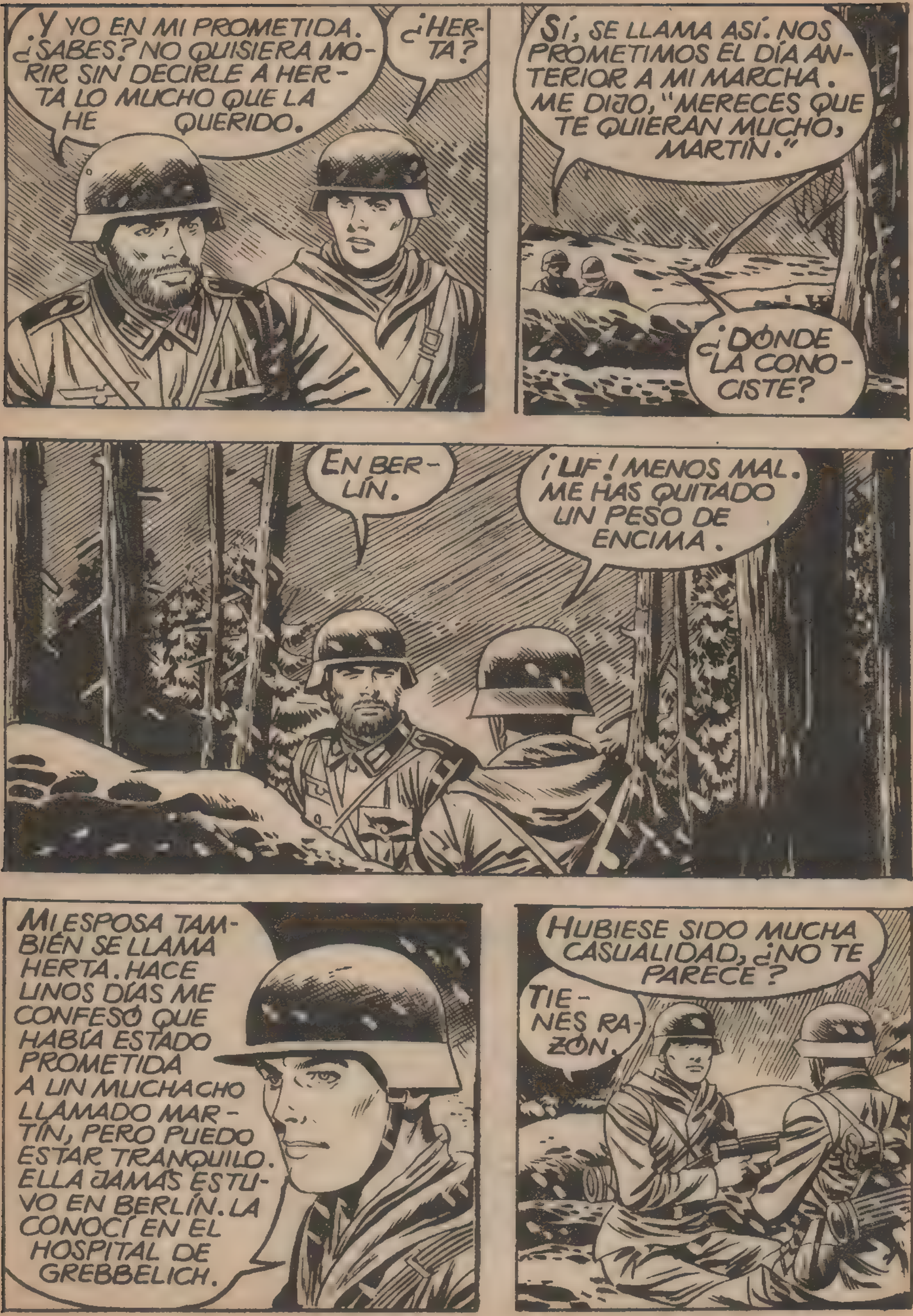
Y YO EN MI PROMETIDA. ¿SABES? NO QUISIERA MORIR SIN DECIRLE A HERTA LO MUCHO QUE LA HE QUERIDO.
¿HERTA?
SÍ, SE LLAMA ASÍ. NOS PROMETIMOS EL DÍA ANTERIOR A MI MARCHA. ME DIJO, "MERECES QUE TE QUIERAN MUCHO, MARTÍN."
¿DÓNDE LA CONOCISTE?
EN BERLÍN.
¡UF! MENOS MAL. ME HAS QUITADO UN PESO DE ENCIMA.
MI ESPOSA TAMBIÉN SE LLAMA HERTA. HACE UNOS DÍAS ME CONFESÓ QUE HABÍA ESTADO PROMETIDA A UN MUCHACHO LLAMADO MARTÍN, PERO PUEDO ESTAR TRANQUILO. ELLA JAMÁS ESTUVO EN BERLÍN. LA CONOCÍ EN EL HOSPITAL DE GREBBELICH.
HUBIESE SIDO MUCHA CASUALIDAD, ¿NO TE PARECE?
TIENES RAZÓN.

MARTÍN TUVO QUE HACER UN ESFUERZO PARA DOMINAR SU EMOCIÓN. ÉL SABÍA QUE LA ESPOSA DE JOACHIM ERA SU EX PROMETIDA.
¿ERES FELIZ EN TU MATRIMONIO?
SÍ, MUCHO.
SÓLO EL RECUERDO DE SU PRETENDIENTE ENTURBIABA LA FELICIDAD DE MI MUJER. YO MISMO TUVE QUE DECIDIRLA A QUE LE ESCRIBIERA ANUNCIÁNDOLE LA RUPTURA.
EN AQUEL MOMENTO...

ESTAIS A CIEN METROS DEL OBJETIVO.
AQUÍ HAY MUCHA VEGETACIÓN. LOGRAREMOS BURLAR EL TANQUE.
PERO...
¡AL SUELO!
¡HEMOS CAÍDO EN UNA TRAMPA!
SI YO PUDIERA...
¡MARTÍN! ¿ESTÁS LOCO? ¡VUELVE!

¡NO ME ES-PERABAN!
¡UN MA-CUTO LLENO DE GRANA-DAS!
¡AHÍ VA LA PRIMERA!
LOS RUSOS, CON SUS DISPAROS, HABÍAN SE-ÑALADO SU POSICIÓN. MARTÍN LOS PUSO FUE-RA DE COM-BATE.
¡EL QUE FALTABA!

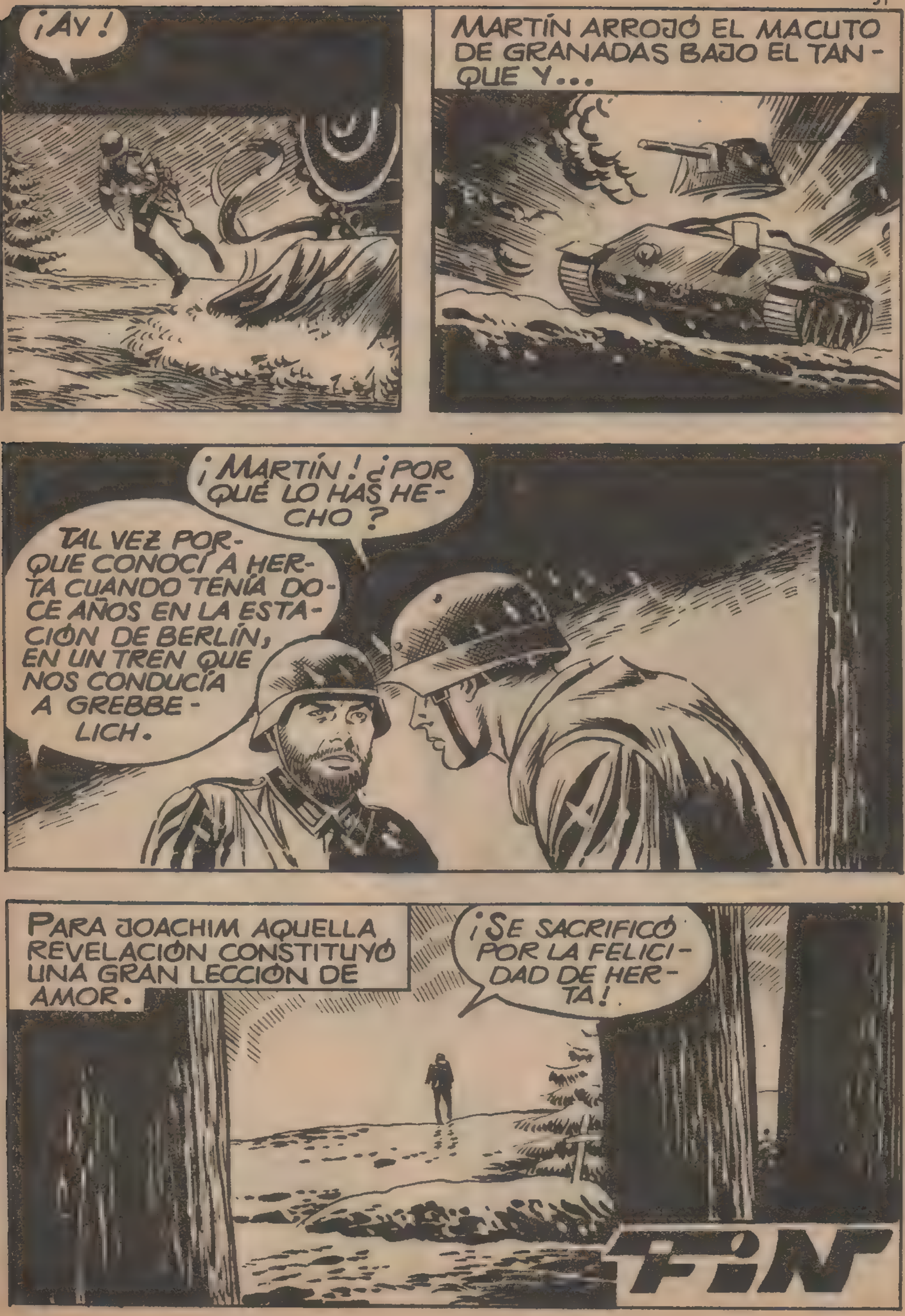
¡AY!
MARTÍN ARROJÓ EL MACUTO DE GRANADAS BAJO EL TANQUE Y...
¡MARTÍN! ¿POR QUÉ LO HAS HECHO?
TAL VEZ PORQUE CONOCÍ A HERTA CUANDO TENÍA DOCE AÑOS EN LA ESTACIÓN DE BERLÍN, EN UN TREN QUE NOS CONDUCÍA A GREBBELICH.
PARA JOACHIM AQUELLA REVELACIÓN CONSTITUYÓ UNA GRAN LECCIÓN DE AMOR.
¡SE SACRIFICÓ POR LA FELICIDAD DE HERTA!
FIN

NÚMEROS ATRASADOS DE
NUESTRAS COLECCIONES:

HAZAÑAS BÉLICAS

HURÓN

RELATOS DE GUERRA

SIOUX

ESPIONAJE

Los ejemplares atrasados que no encuentre en los quioscos o librerías de su localidad, puede pedirlos directamente a

EDICIONES TORAY, S.A.
Arnaldo de Oms, 51 y 53
BARCELONA (16)

enviando su importe en sellos de Correos nuevos, añadiendo a dicho importe, por cada pedido, tres pesetas (también en sellos) en concepto de gastos de envío.

¡AHORA ES EL MOMENTO DE COMPLETAR SUS COLECCIONES, YA QUE SE ESTÁN AGOTANDO TODOS LOS NÚMEROS!

la Ronda de los locos

EN ESTA OCASIÓN RONALD PRIEST, "EL COMANDO SOLITARIO" LOGRÓ GRANDES ÉXITOS, PERO NO TODOS DE ORDEN MILITAR.
EN ESTE PUNTO SUPONEMOS QUE LOS JAPONESES HAN INSTALADO UN AERÓDROMO, RONALD.
¿Y NO HAN PODIDO LOCALIZARLO CON LOS VUELOS DE RECONOCIMIENTO?
NO.
LOS JAPONESES TIENEN UNA DEFENSA ANTIAÉREA MUY EFICAZ. HEMOS PERDIDO YA TRES APARATOS Y NO PODEMOS REPONERLOS. POR ESO HEMOS PENSADO EN USTED.
BIEN, ¿CUANDO DEBO PARTIR?
LO ANTES POSIBLE.

RONALD SE HIZO CONDUCIR A PRIMERA LÍNEA...
OYE, MUCHACHO, ¿ES CIERTO QUE TIENES QUE IR AL OTRO LADO?
SÍ.
AMIGO, VAS A UNA MUERTE SEGURA.
ELLA Y YO HEMOS JUGADO MUCHAS VECES AL ESCONDITE.
Y NO LA TEMES, ¿EH? PUES YO TENGO UN HIJO QUE ES UN COBARDE.
SEÑOR, YO...

TODOS MIS ANTEPASADOS FUERON MILITARES Y SU MUERTE SIRVIÓ PARA ELEVAR EL PRESTIGIO DE LA PATRIA. MI HIJO NO QUIERE NI PUEDE COMPRENDER ESTO.
AQUELLA CONVERSACIÓN ERA ATENTAMENTE ESCUCHADA.
POCO DESPUÉS, EL COMANDANTE PERKINS DIO A RONALD LOS INFORMES SOLICITADOS.
GRACIAS POR TODO, COMANDANTE.
SUERTE, MUCHACHO.
EL "COMANDO SOLITARIO" SE ENCAMINÓ HACIA LA GRAN AVENTURA...
POCAS HORAS DESPUÉS...
PRESIENTO QUE NO ESTOY SOLO.

¡NO DISPARE!
SOY EL SOLDADO JOHN PERKINS Y QUIERO IR CON USTED.
ESO NO ES POSIBLE.
¡TIENE USTED QUE AYUDARME!
COMPRENDO QUE QUIERAS REHABILITARTE A LOS OJOS DE TU PADRE. PERO...
LO SIENTO, PERO MI MISIÓN ES MUY IMPORTANTE.
¡AL SUELO!
¿EH?

¡JAPONESES! ¡NO TE MUEVAS DE AQUÍ!
NO... NO ME MOVERÉ.
CUANDO ACABE CON ESTO MANDARÉ A ESE MUCHACHO CON SU PADRE.
¡HE PERDIDO DE VISTA A LOS INGLESES!
¡SE ACABÓ!
PERO...

ESPERO QUE EL CHICO NO SE HAYA MOVIDO.
¡AL SUELO! ¡PRONTO!
¿EH?
BIEN, SUPONGO QUE AHORA DEJARÁ QUE LE ACOMPAÑE, ¿NO?
DE ACUERDO, JOHN.
LUEGO...
¡SOCORRO!
¡UNA MUJER!
¿EH?

¡SOCORRO!
¡SÁQUENME DE AQUÍ!
¡LA AYUDAREMOS!
ESTA LIANA SERVIRÁ.
AGÁRRESE FUERTE.
PERO CUANDO LA JOVEN ESTUVO FUERA DE PELIGRO ECHÓ A CORRER.
¡DETÉNGASE!
¿QUÉ LE OCURRE?

¡ERA UNA MUCHACHA BLANCA!
NO COMPRENDO QUÉ PODÍA HACER AQUÍ.
CUANTO MÁS LO PIENSO, MENOS LO ENTIENDO.
DE PRONTO...
¡QUIETOS! LES TENGO ENCAÑONADOS!
¡ES LA MUCHACHA!
VÁYANSE POR DONDE HAN VENIDO Y NO VUELVAN. DE LO CONTRARIO... ¡ESTAMOS EN PAZ!
ESTÁ BIEN. NOS VAMOS.
¿QUÉ HACEMOS?
CREO QUE YA PASÓ EL PELIGRO.

ESTAMOS CERCA DEL OBJETO DE NUESTRA MISIÓN. ESA MUCHACHA, POR INSÓLITO QUE PAREZCA, ESTÁ CON LOS JAPONESES Y, LOGICAMENTE, NO PUEDE HABERSE ALEJADO MUCHO DE SU CAMPAMENTO.
ME CUESTA CREER QUE ESTÉ AL LADO DE LOS JAPONESES.
A VECES LAS CIRCUNSTANCIAS NOS OBLIGAN, JOHN.

¡CUIDADO, JOHN!
¡JAPO-NESES!
NO NOS INTERESAN ESAS BATERÍAS. LO IMPORTANTE ES DESCUBRIR EL AERÓDRO-MO.
LUEGO...
¡AHÍ LO TENE-MOS!
SI PUDIÉRAMOS DESTRUIR LOS APARATOS Y LA ARTILLE-RÍA ANTIAÉREA...
¡ESO ES IMPOSI-BLE!

SI ENCONTRAMOS LOS DEPÓSITOS DE MUNICIÓN Y GASOLINA, NO.
127
LOGRARON ENCONTRAR LOS DEPÓSITOS DE GASOLINA, Y RAPIDAMENTE RONALD TRAZÓ UN PLAN DE ATAQUE.
¡AHORA NOS FALTA UN PARACAÍDAS!
RONALD HIZO UN GRAN DESCUBRIMIENTO.
YA TENEMOS UN PARACAÍDAS.

VAMOS A VER UNOS BONITOS FUEGOS ARTI- FICIALES.
¡ CORRE, JOHN !
¡ YA ESTAMOS EN EL AIRE !
¡ YA VERÁS COMO TODO SALDRÁ BIEN, JOHN !

¿QUÉ SIGNIFICA ESTO?
SI NO ES NADIE DEL AEROPUERTO, CREO SABER QUIÉN TRIPULA ESE AVIÓN.
¿QUÉ ES LO QUE SABES, ESPOSA MÍA?
DOS INGLESES ME SALVARON LA VIDA EN LOS PANTANOS. LES OBLIGUÉ A MARCHARSE Y NO DÍ MÁS IMPORTANCIA AL ASUNTO. ¿HICE MAL?
NO TE PREOCUPES, MARISA. NO OCURRIRÁ NADA.

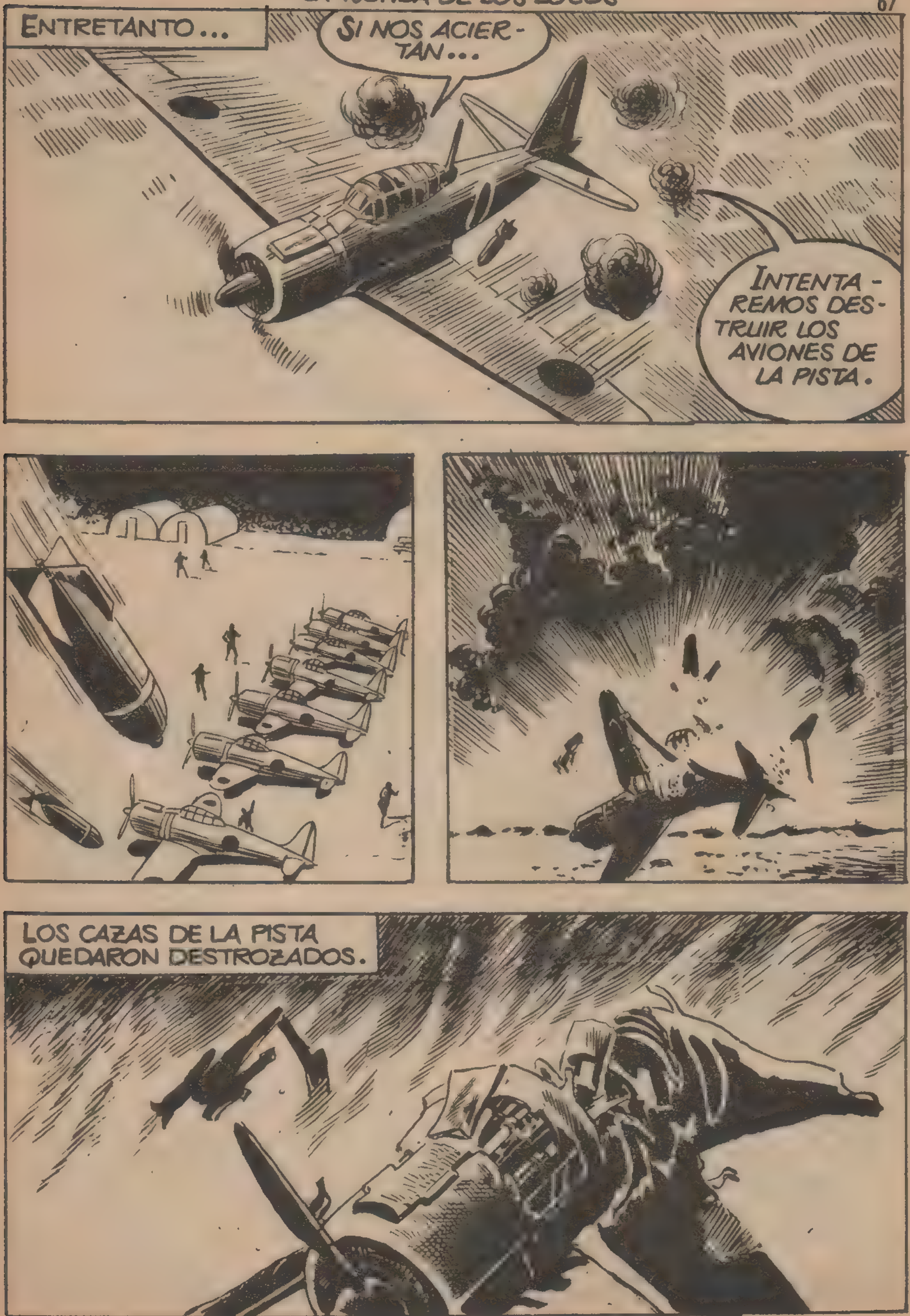
ENTRETANTO...
SI NOS ACIERTAN...
INTENTAREMOS DESTRUIR LOS AVIONES DE LA PISTA.
LOS CAZAS DE LA PISTA QUEDARON DESTROZADOS.

EL FUEGO Y LAS EXPLOSIONES SE COMUNICARON AL DEPÓSITO DE BOMBAS CERCANO A LOS AVIONES.

¡VOY A COMUNICAR CON LOS NUESTROS!
¡ATENCIÓN! RONALD AL HABLA. MISIÓN CUMPLIDA. SALGAN CON ALGUNOS APARATOS PARA CONCLUIR LA DESTRUCCIÓN DEL AERÓDROMO.
HE LOGRADO ANULAR SU EFICACIA DEFENSIVA.
POCO DESPUÉS...
¿CÓMO PODEMOS DESTRUIR LAS DOS BATERÍAS? ¡SOLO TENEMOS UNA BOMBA!
NO TE PREOCUPES, JOHN.
RONALD DEJÓ CAER LA BOMBA.

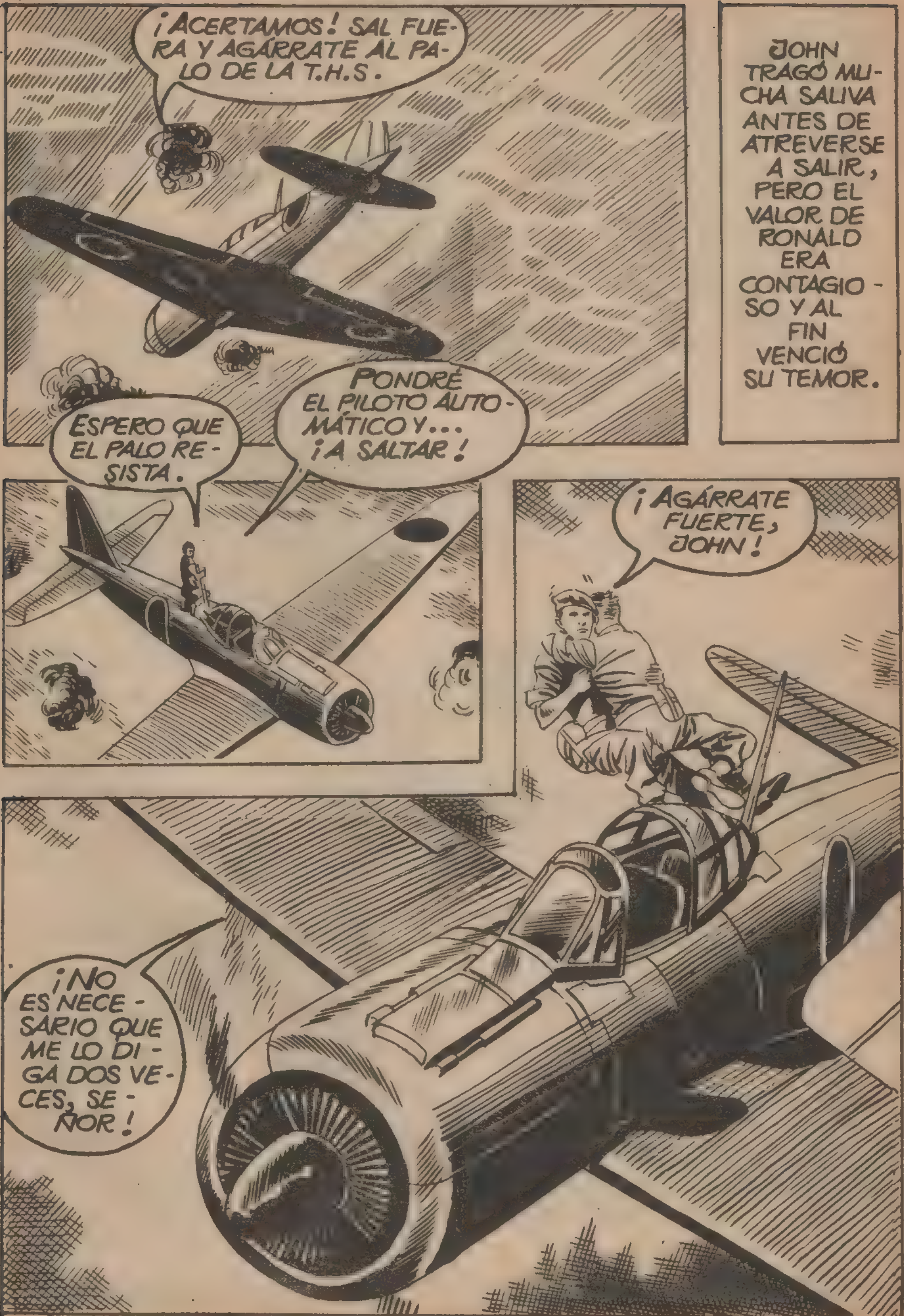
¡ACERTAMOS! SAL FUERA Y AGÁRRATE AL PALO DE LA T.H.S.
JOHN TRAGÓ MUCHA SALIVA ANTES DE ATREVERSE A SALIR, PERO EL VALOR DE RONALD ERA CONTAGIOSO Y AL FIN VENCIÓ SU TEMOR.
ESPERO QUE EL PALO RESISTA.
PONDRÉ EL PILOTO AUTOMÁTICO Y... ¡A SALTAR!
¡AGÁRRATE FUERTE, JOHN!
¡NO ES NECESARIO QUE ME LO DIGA DOS VECES, SEÑOR!

¡PERSEGUIDLOS Y ACABAD CON ELLOS!
SÍ, SEÑOR.

ESTAMOS DESARMADOS, PERO LO IMPORTANTE ES ESCONDERNOS. VAMOS.
QUE NO QUEDE UN SOLO RINCÓN SIN REGISTRAR.
ME GUSTARÍA SER YO QUIÉN LES ENCONTRARA.
DE PRONTO...
¡QUIETA!
MI ESPOSO, EL COMANDANTE TOGONLIKA, LE CASTIGARÁ COMO SE MERECE.
USTED SERÁ MI SALVACIÓN, SEÑORA.

COMANDANTE, TENEMOS A SU ESPOSA. LE ACONSEJO QUE SE QUEDE QUIETO.
¿EH?
EL AMOR QUE EL COMANDANTE SENTÍA POR SU ESPOSA, ACALLÓ EL RESTO DE LOS SENTIMIENTOS QUE LE ANIMABAN EN AQUELLOS INSTANTES.
USTEDES GANAN. SUELTEN A MI ESPOSA Y VÁYANSE.
NO INTENTEN HACER NADA. ELLA VOLVERÁ SANA Y SALVA.
RONALD Y SUS COMPAÑEROS SE ALEJARON EN LA SELVA.

¿PIENSA DEVOLVERLES A LA MUCHACHA?
NO HAY RAZON PARA QUE NO LO HAGA, JOHN.
AL OBRAR COMO LO HIZO EL COMANDANTE HA DEMOSTRADO QUE QUIERE MUCHO A SU ESPOSA. YO LUCHO CONTRA SOLDADOS PERO NO CONTRA UN SENTIMIENTO TAN BELLO COMO EL AMOR.
CUANDO LLEGARON CERCA DE LAS LÍNEAS INGLESAS, RONALD LA DEJO LIBRE.
QUISIERA QUE LA GUERRA TERMINASE PARA CONTARLE A USTED ENTRE NUESTROS AMIGOS.
ESE SERÍA TAMBIÉN MI DESEO, SEÑORA.
ELLA ES UNA GRAN MUJER, Y ÉL UN HOMBRE EJEMPLAR.
Y USTED ES UN CABALLERO DE LA TABLA REDONDA VESTIDO DE COMANDO.

AL DIA SIGUIENTE...
FUE UNA MAGNÍFICA LABOR, RONALD. MAÑANA ATACAREMOS AQUEL SECTOR.
GRACIAS, SEÑOR.
LUEGO, RONALD FUE A VER AL COMANDANTE PERKINS.
VENGO A TRAERLE NOTICIAS DE SU HIJO.
¿DÓNDE ESTÁ?
¿HA OÍDO HABLAR DE LA DESTRUCCIÓN DEL AERÓDROMO ENEMIGO?
DESDE LUEGO.
PUES SU HIJO ME ACOMPAÑABA
¿QUÉ?
¡QUE ALEGRÍA, RONALD! ¿DONDE ESTÁ?
AHÍ, SEÑOR.
¡HIJO!
¡PADRE!

AL DÍA SIGUIENTE, EN EL ATAQUE A LOS JAPONESES, EL COMANDANTE PERKINS Y SU HIJO TUVIERON PARTE DISTINGUIDA EN LA LUCHA.

LOS JAPONESES NO PUDIERON DETENER EL AVANCE INGLÉS.
LA AVIACIÓN BRITÁNICA DOMINABA EL CIELO EN AQUEL SECTOR.
UNO DE LOS APARATOS ESTABA TRIPULADO POR RONALD PRIEST.
¡ATENCIÓN! ¡CAZAS ENEMIGOS!
LOS CAZAS JAPONESES QUE SE HABÍAN SALVADO DE LA DESTRUCCIÓN, ALZARON EL VUELO PARA COMBATIR A UN ENEMIGO SUPERIOR EN NÚMERO.

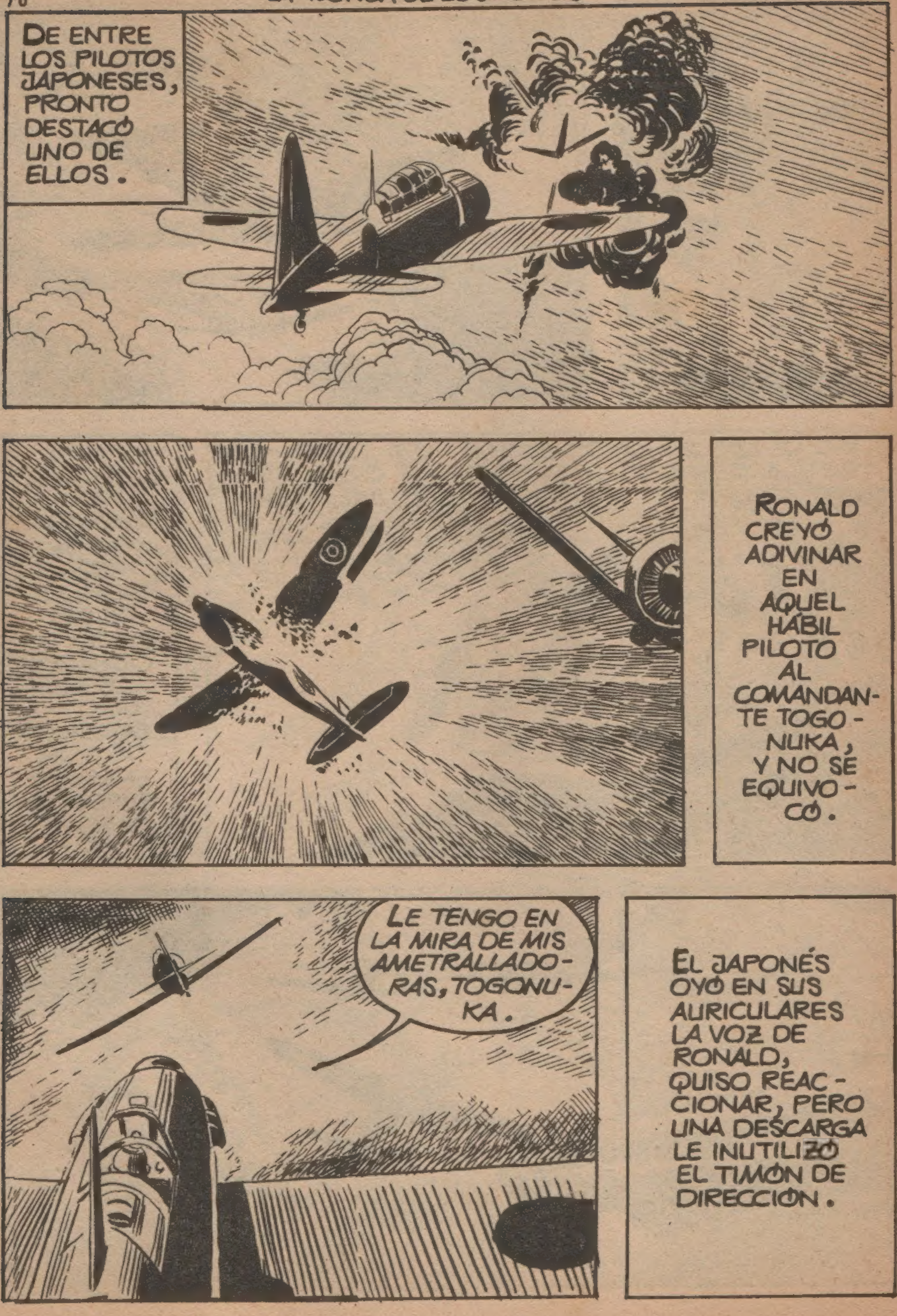
DE ENTRE LOS PILOTOS JAPONESES, PRONTO DESTACÓ UNO DE ELLOS.
RONALD CREYÓ ADIVINAR EN AQUEL HÁBIL PILOTO AL COMANDANTE TOGONUKA, Y NO SE EQUIVOCÓ.
LE TENGO EN LA MIRA DE MIS AMETRALLADORAS, TOGONUKA.
EL JAPONÉS OYÓ EN SUS AURICULARES LA VOZ DE RONALD, QUISO REACCIONAR, PERO UNA DESCARGA LE INUTILIZÓ EL TIMÓN DE DIRECCIÓN.

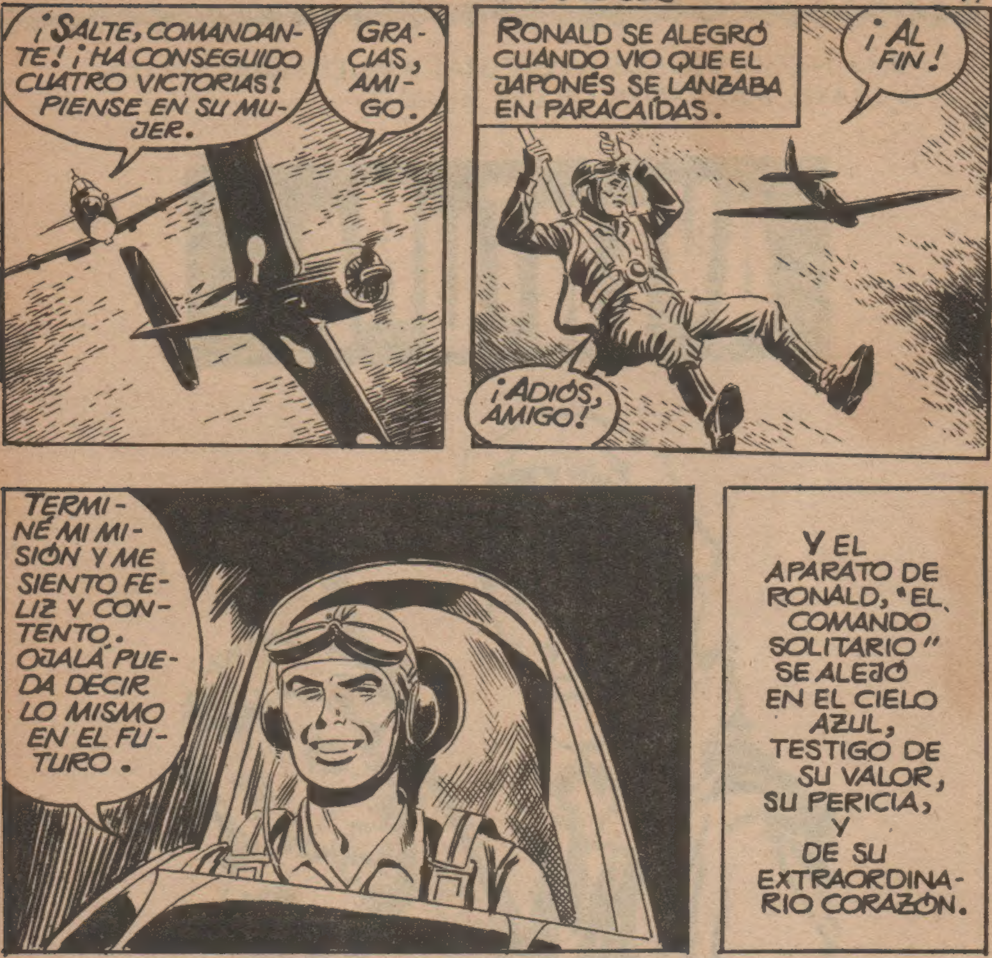
¡SALTE, COMANDANTE! ¡HA CONSEGUIDO CUATRO VICTORIAS! PIENSE EN SU MUJER.
GRACIAS, AMIGO.
RONALD SE ALEGRÓ CUANDO VIO QUE EL JAPONÉS SE LANZABA EN PARACAÍDAS.
¡AL FIN!
¡ADIÓS, AMIGO!
TERMINÉ MI MISIÓN Y ME SIENTO FELIZ Y CONTENTO. OJALÁ PUEDA DECIR LO MISMO EN EL FUTURO.
Y EL APARATO DE RONALD, "EL COMANDO SOLITARIO" SE ALEJÓ EN EL CIELO AZUL, TESTIGO DE SU VALOR, SU PERICIA, Y DE SU EXTRAORDINARIO CORAZÓN.

FIN

BOIXCAR

OBRAS COMPLETAS

Una moderna y cuidada presentación para una colección famosa:

HAZAÑAS BÉLICAS

Una ocasión única para coleccionar toda la obra de este genial dibujante y guionista, iniciador de esta gran serie de relatos bélicos.

En cada volumen, se insertan varios títulos completos hasta un total de 80 páginas.

En el próximo número podrán leer los siguientes títulos:

SIEMPRE EN LA BRECHA
LA ORACION DE UN SOLDADO
68 LA CAJA DE LOS TRUENOS

EDICIONES TORAY, S. A.

12 PESETAS